

Casa dos Velhos Irmã Alice

73º anos de fundação

Nossa Realidade e os Acontecimentos Recentes

A Casa dos Velhos é um asilo filantrópico, fundado em 1952 para atender idosos em condição de vulnerabilidade social e, que sejam encaminhados pelo CRAS, (Centro de Referência de Assistência Social da Cidade de Guarulhos). Esta casa sobrevive de doações e voluntariado.

A Casa dos Velhos Irmã Alice é sustentada principalmente pela solidariedade da comunidade, já que atualmente a Prefeitura de Guarulhos custeia apenas 14% das despesas mensais necessárias para garantir alimentação, saúde, cuidados e bem-estar dos nossos idosos.

Nos últimos meses, vivemos grandes desafios e conquistas, que gostaríamos de compartilhar com todos vocês:

Maio

Solidariedade que emocionou

A situação estava ficando difícil, mas um gesto de solidariedade nos encheu de esperança. Um aniversariante pediu que, em vez de presentes, seus amigos fizessem doações para a Casa.

Graças a essa atitude generosa, conseguimos fechar as contas no azul naquele mês.

Um dia de alegria e solidariedade!

Junho

Festa Junina que salvou o mês
Foi a vez da tradicional Festa Junina, realizada em parceria com a Casa Branca do Caminho e a Casa da Editinha.

A renda arrecadada salvou novamente o mês, permitindo que seguíssemos firmes em nossa missão



A História do pão!

Pode parecer pouco, mas um simples pãozinho custa apenas R\$ 1,00.

Todos os dias, precisamos comprar cerca de 35 de manhã e 35 de tarde.

70 por dia = R\$ 70,00

Em 30 dias é gasto R\$ 2.100,00 só com o pãozinho



Precisamos conseguir doadores que possam adotar mensalmente

- R\$ 35,00 para 01 dia de gasto com a compra de pão para café da manhã;
 - R\$ 60,00 para 01 dia de mistura para refeição
 - R\$ 200,00 para 01 quota de gasto com farmácia (diário)
- Ou uma ajuda para conta de luz, gás, salários, medicamentos, entre outros ...

www.casadosvelhos.org.br

Doe via Qr code



Casa dos Velhos Irmã Alice

Nossa Realidade e os Acontecimentos Recentes

Junho

Recebemos do Deputado Estadual Tomé Abduch um recurso de emenda parlamentar destinado à aquisição de bens. Com esse apoio, conseguimos comprar um carro novo para o transporte dos idosos, além de uma máquina de lavar louças e dois freezers, que trarão mais conforto e praticidade ao nosso dia a dia.

Agradecemos imensamente ao Deputado Tomé Abduch, que com este gesto contribuiu para que possamos continuar nossa missão de acolher e cuidar dos idosos com respeito, dignidade e qualidade.



Julho

Um dia de alegria e solidariedade!

No mês de julho, nossos velhinhos receberam a visita especial do Moto Clube Insanos.

Com muita generosidade, eles chegaram trazendo um caminhão cheio de doações de roupas e itens de higiene pessoal, enchendo nossa casa de cuidado e amor.



Julho

Um dia de cuidado e autoestima!

No início de julho recebemos a visita da Barbearia Mandrake, que deu um talento no cabelo e barba dos nossos idosos. Foi um dia de cuidado, autoestima e muita alegria!



A Casa vive de doações... E depende de você.

Todos os dias, cuidamos com amor de quem mais precisa mas o básico tem faltado.

- São mais de 2.000 fraldas por mês.
- Os alimentos acabam antes do fim do mês.

E cada doação que chega é mais do que um item: é carinho, é dignidade, é esperança.

Estamos precisando com urgência de:

- Fraldas (todos os tamanhos)
- Leite longa vida ou em pó
- Arroz, café, maisena
- Chás, óleo de soja
- Açúcar e adoçante (sucralose)

Você é nosso convidado especial para um Chá Beneficente!



Data: 05 de outubro de 2025



Horário: 14h00



Local: Casa Branca do Caminho
Rua Nossa Senhora dos Anjos, 699 – Chácara Mafalda, SP



Colaboração: R\$ 80,00
Valor inclui comidas, bebidas e 3 rodadas grátis!

Toda arrecadação será revertida para os cuidados dos nossos idosos.
Participe, traga sua família e ajude a espalhar amor!

A Casa dos Velhos vive de doações e neste momento, precisa muito de você.

A Casa dos Velhos gasta em média R\$ 130 mil por mês para cuidar com amor e dignidade dos nossos idosos, Mas até julho, fechamos com apenas R\$ 26 mil no caixa.

Isso não é só um número.

É a diferença entre continuar cuidando... ou parar.

Você pode nos ajudar a continuar!

Cada doação grande ou pequena é um passo para manter essa missão viva.

Banco Itaú S/A – 341
AGÊNCIA 0211
CONTA CORRENTE - 22.788-9
Casa dos Velhos Irmã Alice
CNPJ: 49.070.097/0001-06

Caixa Econômica Federal – 104
AGÊNCIA 3208
CONTA CORRENTE 003-000080-2
Casa dos Velhos Irmã Alice
CNPJ: 49.070.097/0001-06

Pix: CNPJ: 49.070.097/0001-06

Telefones: (011) 2480-4566 | (011) 2480-0508

Resultados e transparência, confira nossa prestação de contas do 1º semestre de 2025.

| | Janeiro | Fevereiro | Março | Abril | Maio | Junho | Julho | Resultado 2025 | |
|---|--------------------|--------------------|--------------------|--------------------|--------------------|--------------------|--------------------|--------------------|-------------|
| Doações em Moeda | 9.725,00 | 26.001,00 | 10.430,52 | 14.088,15 | 31.052,52 | 24.041,19 | 12.898,44 | 128.236,82 | 14,40% |
| Doações em Espécie (mercadorias) | 2.342,93 | | | | | | | 2.342,93 | 0,26% |
| Doações em Eventos | 8.439,67 | 14.432,61 | 9.624,52 | 32.801,96 | 4.517,87 | 42.971,89 | 3.296,83 | 116.085,35 | 13,03% |
| Co-participação - BPC LOAS | 15.178,07 | 21.572,70 | 18.118,56 | 22.979,49 | 20.226,26 | 14.731,83 | 135.430,01 | 15,21% | |
| Doações N.F. Paulista | 4.873,78 | | 6.672,90 | 4.784,95 | 3.412,09 | 1.333,35 | 3.186,22 | 24.263,29 | 2,72% |
| Doações por Sentença Judicial | | | | | | | 4.769,10 | 4.769,10 | 0,54% |
| Bazar Beneficente | 6.036,00 | 6.611,47 | 3.683,00 | 6.490,69 | 5.749,66 | 10.631,45 | 7.953,16 | 47.155,43 | 5,29% |
| Campanhas de Aniversários | | | | | 26.380,02 | | | 26.380,02 | 2,96% |
| Contribuições Associados | 16.025,00 | 10.805,01 | 55.015,01 | 17.540,00 | 11.395,00 | 23.040,00 | 18.870,00 | 152.690,02 | 17,14% |
| Receitas Projeto - FMAS Federal | | | | | | | | | |
| Receitas Projeto - FMAS Estadual | | | 6.051,18 | 2.017,06 | 2.017,06 | 2.017,06 | | 12.102,36 | 1,36% |
| Receitas Projeto - FMAS Municipal | 42.275,88 | | 21.137,94 | 43.280,82 | 22.645,44 | 22.645,44 | | 151.985,52 | 17,07% |
| Venda do Automóvel | | | | | | | 57.000,00 | 57.000,00 | 6,40% |
| Receitas sobre Aplicações Financeiras | 1.669,13 | 1.773,85 | 1.585,51 | 1.953,68 | 1.663,14 | 1.832,89 | 1.786,72 | 12.264,92 | 1,38% |
| Recuperação de Despesas | 3.169,80 | 2.424,44 | 5.083,90 | 1.257,30 | 3.951,49 | 2.003,57 | 1.994,55 | 19.885,05 | 2,23% |
| Receitas Totais | 109.735,26 | 83.621,08 | 137.403,04 | 147.194,10 | 135.407,39 | 150.743,10 | 126.486,85 | 890.590,82 | 100% |
| Despesas | | | | | | | | | |
| Recursos Humanos | -88.860,63 | -90.335,10 | -89.492,61 | -97.011,16 | -98.217,92 | -99.037,08 | -93.571,23 | -656.525,73 | 76,01% |
| Tarifa de Consumo de Energia Elétrica | -3.348,86 | -3.497,96 | -3.392,32 | -3.593,54 | -4.064,87 | -4.022,90 | -3.322,87 | -25.243,32 | 2,92% |
| Tarifa de Consumo de Gás | -6.983,53 | | -4.979,58 | | | -6.480,97 | | -18.444,08 | 2,14% |
| Telefonia e Consumo | -263,56 | -262,96 | -259,81 | -263,56 | -261,56 | -239,23 | -242,85 | -1.793,53 | 0,21% |
| Internet - Acesso e Provedores | -500,00 | -500,00 | | -500,00 | -500,00 | -204,02 | | -2.204,02 | 0,26% |
| Manutenção de Hardware/Software | -159,05 | -159,05 | -159,05 | -159,05 | -159,05 | -159,05 | -687,05 | -1.641,35 | 0,19% |
| Suplemento Alimentar Especial | | | | -459,60 | | | | -459,60 | 0,05% |
| Refeições e Lanches | -196,87 | -207,42 | -143,46 | -651,76 | -231,48 | -308,74 | -293,44 | -2.033,17 | 0,24% |
| Mantimentos/Feiras | -9.239,92 | -4.944,75 | -5.274,52 | -7.409,35 | -5.324,79 | -4.664,46 | -5.517,99 | -42.375,78 | 4,91% |
| Dedetização/Desratização | -568,00 | | | | -568,00 | | -568,00 | -1.704,00 | 0,20% |
| Material de Higiene e Limpeza | -1.988,25 | -2.145,01 | -1.876,86 | -1.161,13 | -1.338,54 | -802,68 | -664,78 | -9.977,25 | 1,16% |
| Enxovais, Vestuários, EPI | -532,80 | -389,80 | -617,90 | -414,80 | -359,80 | -425,80 | -638,70 | -3.379,60 | 0,39% |
| Medicamentos | -3.006,68 | -3.265,57 | -1.664,07 | -3.071,61 | -2.394,47 | -4.922,03 | -2.294,01 | -20.618,44 | 2,39% |
| Gráfica e Material de Escritório | -567,90 | -220,00 | -550,10 | -75,20 | -180,00 | -165,96 | -780,00 | -2.539,16 | 0,29% |
| Jornais, Revistas e Assinaturas | | | | -198,00 | | | | -198,00 | 0,02% |
| Licenciamento de Veículos | | | | | -503,22 | | | -503,22 | 0,06% |
| Combustíveis/Translados/Estac./Pedágios | -1.316,84 | -1.541,15 | -1.653,11 | -1.869,61 | -1.613,98 | -1.379,82 | -1.831,79 | -11.206,30 | 1,30% |
| Correios, Fretes | -84,15 | -20,40 | -20,40 | -62,83 | -21,40 | -68,33 | -411,00 | -688,51 | 0,08% |
| Seguros | -1.550,47 | -1.897,31 | -1.196,75 | -1.544,26 | -1.390,13 | -1.672,18 | -1.672,15 | -10.923,25 | 1,26% |
| Emolumentos e Tarifas Notariais | | -12,00 | -731,90 | | -277,12 | | | -1.021,02 | 0,12% |
| Terceirização Serv. Administrativos | -338,84 | | -352,12 | -215,52 | -272,40 | | | -1.178,88 | 0,14% |
| Terceirização Serv. Técnicos de Saúde | -3.088,00 | -980,00 | -2.250,00 | -4.500,00 | | -2.558,21 | -4.837,30 | -18.213,51 | 2,11% |
| Terceirização Serv. Limpeza | -876,73 | -111,21 | -770,37 | -3.214,19 | -112,39 | -109,43 | -759,58 | -5.953,90 | 0,69% |
| Aquisição de Bens de Pequeno Valor | -417,91 | | | | | | | -417,91 | 0,05% |
| Instalações | -259,47 | -359,05 | -10,00 | -134,90 | -175,05 | -171,90 | -1.743,51 | -2.853,88 | 0,33% |
| Máquinas e Equipamentos | -1.008,30 | -1.215,55 | -142,00 | -677,95 | -310,00 | -735,90 | -4.598,76 | -8.688,46 | 1,01% |
| Veículos | | -166,37 | | -60,00 | -1.126,00 | -632,79 | -1.745,00 | -3.730,16 | 0,43% |
| Jardinagem | -400,00 | -700,00 | -600,00 | -600,00 | -2.020,00 | | -720,00 | -5.040,00 | 0,58% |
| Tarifa Bancária | -465,12 | -443,31 | -384,83 | -448,26 | -802,43 | | -829,61 | -4.194,14 | 0,49% |
| IOF | -0,29 | | | | | -24,47 | | -24,76 | 0,00% |
| Total de Despesas | -126.022,17 | -113.373,97 | -116.521,76 | -128.296,28 | -122.224,60 | -129.606,53 | -127.729,62 | -863.774,93 | |
| Resultado do Período | -16.286,91 | -29.752,89 | 20.881,28 | 18.897,82 | 13.182,79 | 21.136,57 | -1.242,77 | 26.815,89 | |

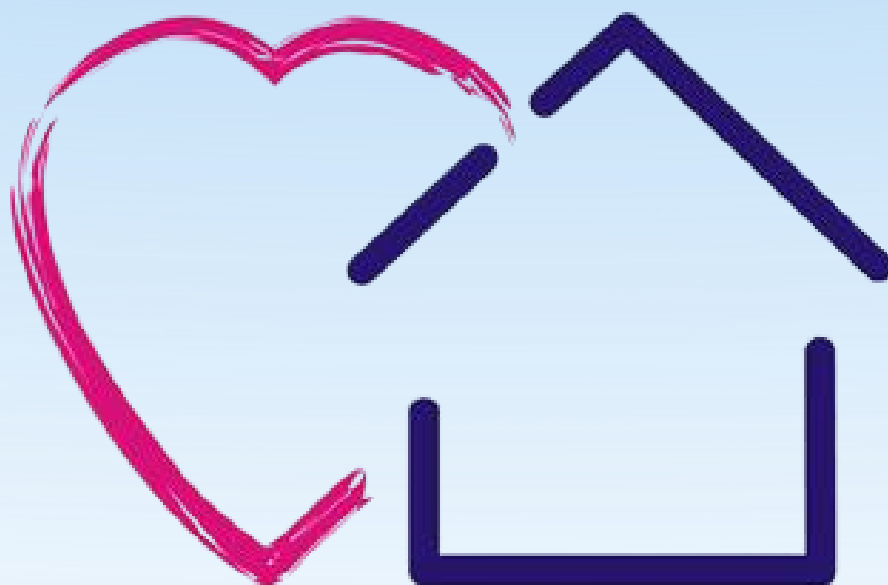

Casa dos Velhos

Irmã Alice